

25.B (5 minutos)

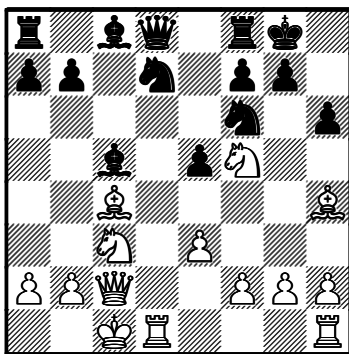

26.B (10 minutos)

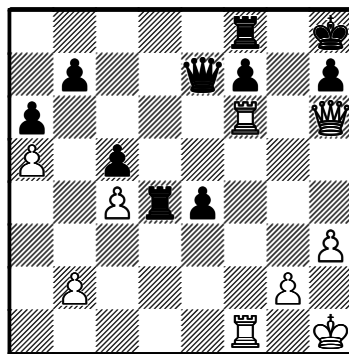

27.N (10 minutos)

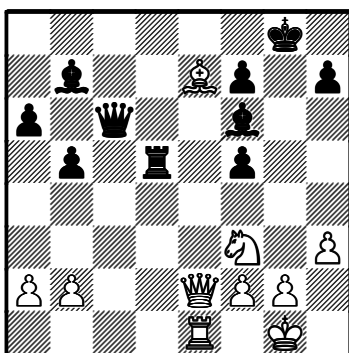

28.N (10 minutos)

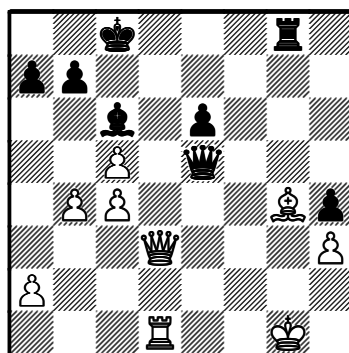

29.B (10 minutos)

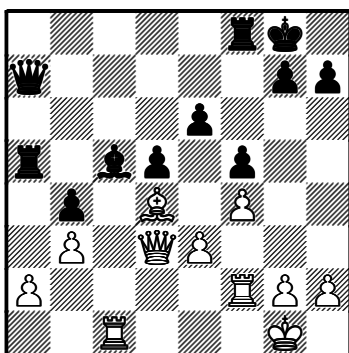

30.N (12 minutos)

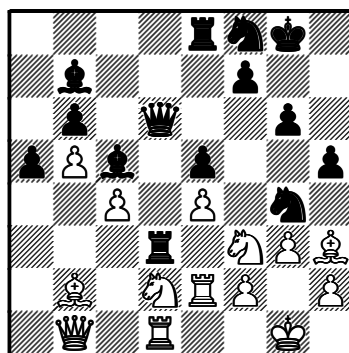

Soluciones de las posiciones 25-30

25. Rudenko - Kogan, Kiev 1952
1. ♖xh6+!! gxh6 2. ♖xd7! ♗xd7 3. ♖g6+ ♕h8 4. ♗xf6+ Las negras se rinden
26. Karasev - Klaman, Leningrado 1967
1. ♖e6! ♖d8 2. ♖g6!! ♖g8 3. ♖xf7 ♖d1+ 4. ♕h2 ♖b8+ 5. g3 ♖d2+ 6. ♕h1 Las negras se rinden
27. Sinev - Miagmarsuren, Marianske Lazne 1962
1... ♖e5! 2. ♖d2 ♖xe7 3. ♖d8+ ♕g7 4. ♖xe7 ♖c1+ 5. ♕h2 ♗xf3 6. gxf3 ♖g5! Las blancas se rinden
28. White - Duke, Toronto 1972
1... ♖f5! 2. ♖d4 si **2. ♖e2 ♗f3!! 2... ♖f3! 3. ♖d2 ♖h1+ 4. ♕f2 ♖f8+ 5. ♕e3 ♖f3+!** Las blancas se rinden
29. Kotov - Kholmov, Moscú 1971
1. ♖xc5!! ♖xc5 2. ♖c2 ♖fc8 3. ♖b5!! ♖xc2 4. ♗xa7 ♖xa2 5. ♗c5 h6 6. h4 ♕h7 7. h5 Las negras se rinden
30. Planinc - Lombardy, Amsterdam 1974
1... ♗xf2! 2. ♖xf2 ♖d8! 3. ♕g2 se amenaza **3... ♗xe4**, y **3. ♗g2** no ayuda a causa de **3... ♖xf3 3... ♗xf2 4. ♕xf2 ♖c5+ 5. ♕f1 ♗xe4 6. ♗g5 ♖xd2 7. ♖xd2 ♖xc4+ 8. ♕g1 ♗xb1 9. ♖xd8 ♖e2** Las blancas se rinden